

¡Nuestro suero más PRECISO y PODEROSO hasta la fecha!

TIMEWISE REPAIR® VOLU-FIRM® ADVANCED LIFTING SERUM, \$70



A medida que la piel envejece, las mejillas pueden verse demacradas, el perfil de la mandíbula puede comenzar a colgarse y puede comenzar a notarse rugosidad en el cuello. Tu mejor defensa es el *TimeWise Repair® Volu-Firm Advanced Lifting Serum®*, la próxima generación del cuidado de la piel que desafía el envejecimiento.

BENEFICIOS DESDE CADA ÁNGULO

100%

MOSTRÓ UN EFECTO LIFTING VISIBLE EN LA PIEL FLÁCIDA DE LAS MEJILLAS Y LA MANDÍBULA*.

98%

MOSTRÓ UNA PIEL VIBLEMENTE ESTIRADA EN GENERAL*.

82%

MOSTRÓ UNA MEJORÍA EN LA FIRMEZA DE LA PIEL*.

98%

MOSTRÓ UNA REDUCCIÓN VISIBLE EN LAS LÍNEAS PROFUNDAS Y ARRUGAS*.

*Según un estudio clínico independiente de 12 semanas en el cual 45 mujeres usaron el suero dos veces al día. Los porcentajes reflejan la cantidad de panelistas que mostraron mejoría.

LOS RESULTADOS LO DEMUESTRAN

APARIENCIA GENERAL

Las imágenes de antes y después muestran la mejoría promedio en la apariencia general después de un estudio clínico independiente de 12 semanas en el cual 45 mujeres usaron el suero dos veces al día.

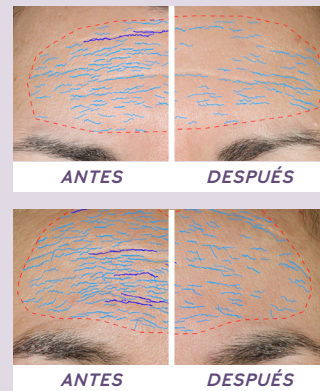
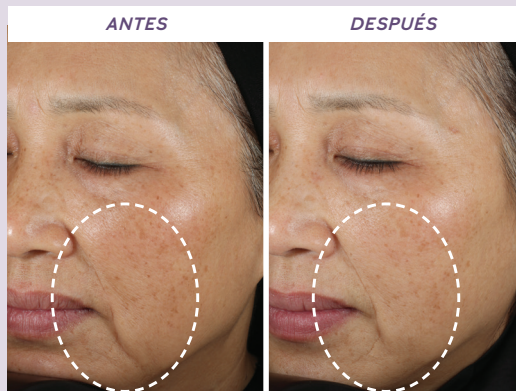

FRENTE

Las imágenes de antes y después muestran la mejoría promedio (imágenes de arriba) y por encima del promedio (imágenes de abajo) en la apariencia de la severidad de las arrugas después de un estudio clínico independiente de 12 semanas en el cual 33 mujeres usaron el suero dos veces al día.

Comunícate conmigo, tu Consultora de Belleza Independiente Mary Kay, para obtener este producto esencial.

NOMBRE DE LA CONSULTORA / INFORMACIÓN

Precio sugerido al menudeo.

La Compañía otorga una licencia limitada a todas las Consultoras de Belleza Independientes Mary Kay para copiar este documento en conexión con sus negocios Mary Kay solo en formato impreso. Esta página no debe modificarse de su formato original ni incorporarse a otros materiales.

MK® / MARY KAY® / ©2020 Mary Kay Inc. 10-169567 WN1082611 5/20 IMPRESO EN EUA